

Departementet for Forskning og Miljø

Att. Tilde Roland Høberg

Pan A.
Pinngortitamut Avatangjisinullu
Naalakkersuisoqarfik
Departementet for Natur og Miljø
P.O. Box 1614 3900 Nuuk
Telefon (299)345000
Email: pan@nanoq.gl



2. september 2020

Vedr. Tidsplan for bore- og sprængningsarbejdet i Nuuk 4. kvartal 2020

Indledning

Af VVM-godkendelsen fremgår der, at der skal udarbejdes en overordnet tidsplan for gennemførelse af; *boring- og sprængningsarbejder i anlægsperioden*. Tidsplanen skal redegøre for planlagte sprængningsaktiviteter og både inkludere tidsrum for bjergboringer og for sprængninger. Planen skal gælde tre måneder frem i tiden og skal opdateres hver tredje måned, så længe sprængningsarbejderne pågår. Borgere i Nuuk skal informeres om planen, så de kan være oplyst om de planlagte aktiviteter.

Dette dokument indeholder den overordnede tidsplan for de planlagte bore- og sprængningsarbejder for 4. kvartal 2020. Kalaallit Airports afstemmer sine tidsplaner kvartalsvist, nærværende plan gælder derfor for oktober, november og december 2020.

Det vedlagte bilag 1 illustrerer det samlede projektareal, som opdelt i seks områder ift. sprængningsaktiviteterne.

Oversigtskort over sprængningsområder

Den overordnede planlægning af sprængningsarbejdet, hvor projektarealet inddeles i områder, relaterer sig primært til håndtering af faren ved sprængning for lufthavnsdriften. Områdeopdelingen er udarbejdet af KAIRs hovedentreprenør – Munck Gruppen A/S samt Munck Civil Engineering A/S (Munck) – og viser den geografiske opdeling af projektarealet mht. sprængningsaktiviteter. Tabeller med sprængningsvinduer er udarbejdet af KAIR.

Overordnet faserne

Lufthavnen bygges i to hovedfaser:

- Fase 1, bliver udført fra oktober 2019 til juli 2021.
Den omhandler den sydlige del af projektarealet. Her etableres første halvdel af den nye landingsbane. I fase 1 bliver de primære sprængningsarbejder udført i områderne 1, 2, 4 og 6, med evt. mindre behov for sprængninger i område 3.
- Fase 2, bliver udført fra juli 2021 til august 2023.
Her flyttes lufthavnsdriften til den nye banelandingsbane, eksisterende bane bliver nedlagt og nordlig del af den nye landingsbane bliver etableret. De primære sprængningsarbejder vil foregå område 3, 4 og 5.

I 4. kvartal 2020 vil den primære del af bore- og sprængningsarbejdet foregå i område 1, 2 og 3, men det forventes også at sprængning for den kommende Siaqqinneqvej vil starte op i område 4 og 6.

Sprængningsaktiviteten

Alle sprængningsrelaterede tilladelser er indhentet og sprængningsarbejder er igangsat. Størstedelen af sprængningsarbejdet forventes at ske de første to år af anlægsfasen. Projektet er nu inde i en fase, hvor der hovedsageligt foretages større sprængninger (mere end 20.000 m³).

Det påregnes, at der sprænges op til 940.000 m³ i det fjerde kvartal 2020 (1. oktober til 31. december 2020). Sprængningsarbejderne udføres mest i den sydlige del af projektarealet, men kan også ske i den nordøstlige del.

Der foretages ikke sprængninger i tidsrummet 22-07.

Borearbejder tilknyttet sprængningsplan for 4. kvartal 2020

Munck forventer at anvende adskillige borevogne til boring for sprængninger og det planlægges at borearbejdet vil foregå i døgndrift, fra mandag til lørdag, og om nødvendig søndag.

SMS-tjeneste

Kalaallit Airports har oprettet en SMS-tjeneste, hvor borgere som måtte ønske oplysning kan tilmelde sig, og blive informeret forud for en sprængning. Oplysninger om hvordan man kan tilmelde sig en sådan ordning vil blive lagt ud på Kalaallit Airports A/S hjemmeside.

Bilag 1 – Munck sprængningsområder 4. kvartal 2020.

Nuuk Lufthavn

Udarbejdet : 25-08-2020

Sprængningsvinduer: 01/10-31/12 -2020

Tabel 1 Område 1, 6

Mon	Tir	Ons	Tor	Fre	Lør	Søn
08-21	08-21	08-21	08-21	08-21	08-21	08-21

Sprængningsvinduer: 01/10-24/10 -2020

Tabel 2 Område 2, 3, 4

Mon	Tir	Ons	Tor	Fre	Lør	Søn
	11-12.30	11-12.30	11-12.30	11-12.30	11-12.30	11-12.30

Sprængningsvinduer: 25/10-31/12 -2020

Tabel 2 Område 2, 3, 4

Mon	Tir	Ons	Tor	Fre	Lør	Søn
	10-11.30	10-11.30	10-11.30	10-11.30	10-11.30	10-11.30

SPRÆGNINGSOMRÅDER

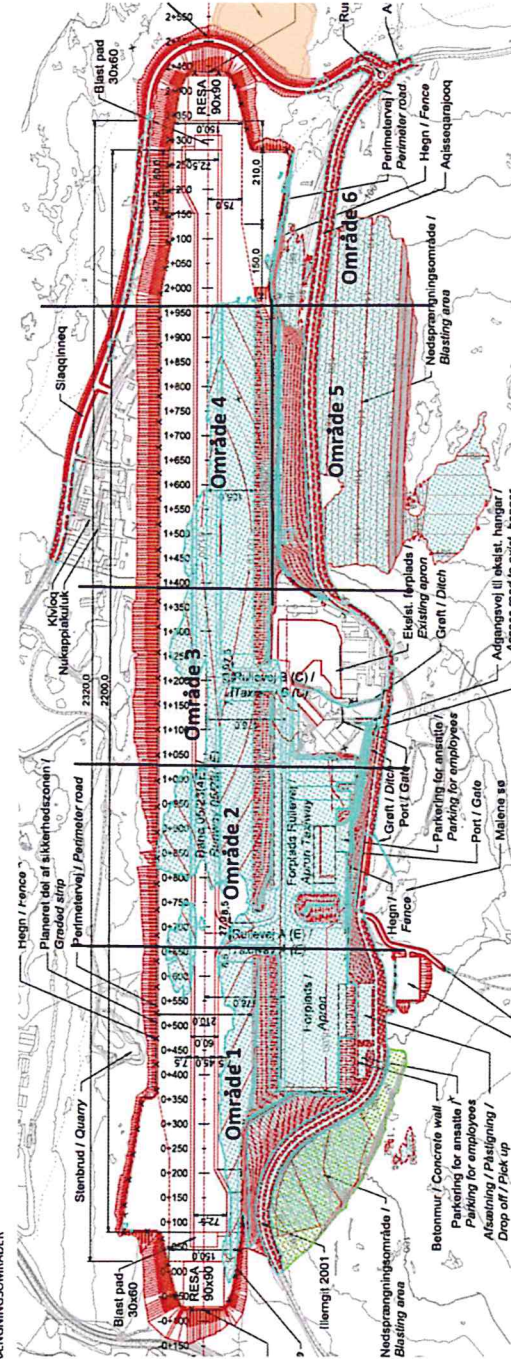

- Forslag til ekstra udsprængning / Proposal for extra blasting
- Nedsprængningsområde / blasting area
- Områdedeling / area division
- Eksisterende landingsbane / existing runway

I 4. kvartal 2020 vil den primære del af bore- og sprængningsarbejdet foregå i område 1, 2 og 3, men det forventes også at sprængning for den kommende Slaqqineqvej vil starte op i område 4 og 6.

 Pinnqortitamut Avatangiisinullu
 Naalakkersuisoqarfik
 Departementet for Natur og Miljø
 P.O. Box 1614 3900 Nuuk
 Telefon (299)345000
 Email: pan@nanog.gl

